DHI-ASI2201H-W / DHI-ASI2201H-DW

Acceso independiente



Descripción general del sistema

Con un diseño de alta gama, el controlador de acceso está equipado con un potente procesador que funciona con algoritmos de aprendizaje profundo. También admite modos de desbloqueo que incluyen tarjetas, contraseñas y sus combinaciones.

Escena

El controlador de acceso se aplica a escenarios de control de acceso como edificios de oficinas, escuelas, parques, complejos de apartamentos, fábricas, centros de negocios, edificios gubernamentales y más.

Especificaciones técnicas

Sistema

Procesador principal	Procesador integrado de alto rendimiento
Protocolo de red	IPv4; TCP; UDP; P2P

Básico

Pantalla de visualización	Pantalla LCD de 2,4"
Tipo de pantalla	Pantalla LCD
Resolución	240 (alto) × 320 (vertical)
Aviso de voz	Sí
Zumbador	Sí
Caja	Panel de PC + ABS/acrílico

Función

Modo de desbloqueo	Desbloqueo con tarjeta/mando a distancia/contraseña y desbloqueo a través de sus combinaciones
Tipo de tarjeta	Tarjeta de identificación o CI
Lista de periodos	128
Periodo de vacaciones	128
Actualización de red	Sí

- PC + ABS, apto para uso interior y exterior.
- Pantalla LCD de 2,4" con una resolución de 240 × 320.
- Temperatura de funcionamiento: –30 °C a +65 °C (–22 °F a +149 °F).
- Clasificación IP65 (se necesita sellador de silicona, consulte la Guía de inicio rápido).
- Opción de cambiar entre el modo lector y controlador para mayor comodidad.
- 30.000 usuarios, 30.000 tarjetas, 30.000 contraseñas, 50 cuentas de administrador y 150.000 registros.
- Desbloqueo con tarjeta/mando/contraseña y desbloqueo a través de sus combinaciones.
- Tarjeta IC, tarjeta de identificación y tecnología NFC.
- Diseño completamente nuevo con una estructura delgada y elegante.
- Admite la expansión del módulo de seguridad de control de acceso para evitar manipulaciones y aumentar la seguridad del acceso.
- Admite alarma de coacción, alarma de manipulación, alarma de intrusión, alarma de tiempo de espera de contacto de puerta, alarma de umbral excedido de tarjeta ilegal, alarma de umbral excedido de contraseña ilegal y alarma externa.
- Admite usuarios invitados, usuarios de patrulla, usuarios de lista de bloqueo, usuarios VIP, usuarios generales y otros.
- Comunicación TCP/IP y Wi-Fi; registro automático, registro P2P y DHCP.
- Admite cliente web para PC y dispositivos móviles.
- Admite actualización en línea y actualización USB.
- Función de timbre.
- Indicaciones de audio.
- Compatible con SmartPSS-AC y DSS Pro.

Desbloqueo de primer usuario	Sí
Verificación remota	Sí
Lista restringida/Lista de confianza	Sí
Wifi	Sí
Lector de tarjetas periférico	1 × lector de tarjetas RS-485 1 × lector de tarjetas Wiegand
Autenticación multiusuario	Sí
Autenticación multifactor	Sí
Configuración web	Sí
Registro automático	Sí

Actuación

Distancia de lectura de la tarjeta	0-5 cm (0" a 1,97")
Usuario	
Tipo de usuario (tarjeta)	Usuario general, usuario VIP, usuario de patrulla, usuario invitado, usuario de lista de bloqueo y otros

Capacidad

Capacidad del usuario	30.000 usuarios
Capacidad de la tarjeta	30.000
Capacidad de la contraseña	30.000
Capacidad de registro	150.000 registros de desbloqueo

Puerto

RS-485	1
RS-232	1
Wiegand	Entrada/salida de 1 canal
USB	1 puerto USB 2.0
Puerto de red	1 × RJ-45, 100 Mbps
Entrada de alarma	2 (cantidad digital)
Salida de alarma	1 (relé)
Enlace de alarma	Sí
Timbre de la puerta	1
Botón de salida	1
Detección del estado de la puerta	1
Control de bloqueo	1

Alarma

Anti-Pass Back	Sí
Alarma de manipulación	Sí
Alarma de coacción	Sí
Tiempo de espera del sensor de puerta	Sí
Intrusión	Sí
Tarjeta ilegal que excede Límite	Sí

General

Adaptador de corriente	Opcional
Fuente de alimentación	12 V CC, 1 A
Protección	IP65 (se necesita sellador de silicona, consulte la guía de inicio rápido)
Consumo de energía	≤ 12 W
Dimensiones del producto	183 mm × 80 mm × 25,5 mm (7,20" × 3,15" × 1,00") (alto × ancho × profundidad)
Dimensiones del embalaje	248 mm × 143 mm × 66 mm (9,76" × 5,63" × 2,60") (alto × ancho × profundidad, 1 en una caja interior)
Temperatura de funcionamiento	– 30 °C a +65 °C (–22 °F a +149 °F)
Humedad de funcionamiento	10%–95% (HR), sin condensación
Entorno operativo	Interior; exterior
Peso neto	262 gramos (0,58 libras)
Peso bruto	462 gramos (1,02 libras)
Accesorio	Soporte (incluido)
Instalación	Montaje en superficie
Certificaciones	CE; FCC

Instalación

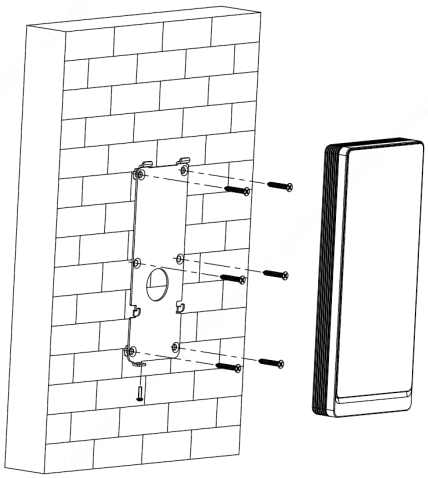

Dimensiones (mm [pulgadas])

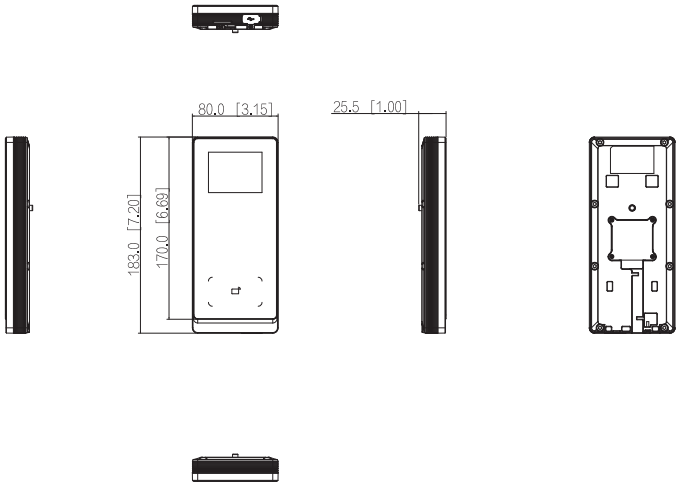

Paneles

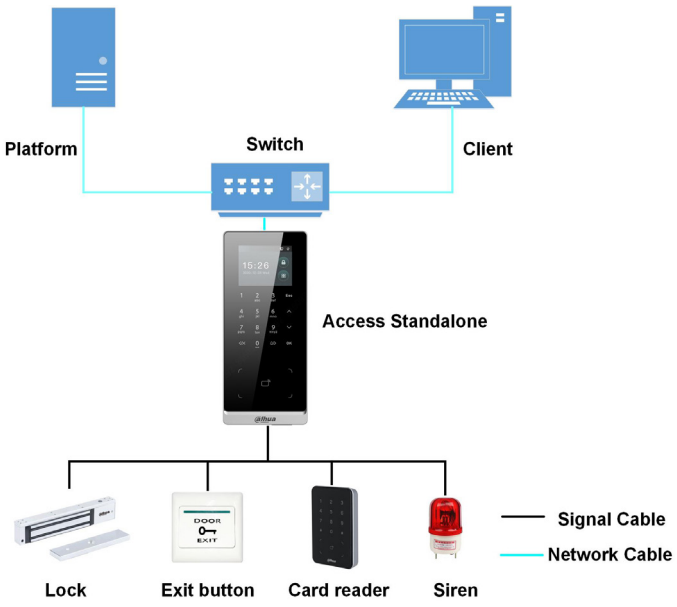

© 2021 Dahua. Todos los derechos reservados. El diseño y las especificaciones están sujetos a cambios sin previo aviso.
Las imágenes del documento son solo de referencia y prevalecerá el producto real.